

# คู่มือการจัดเตรียมและติดตั้ง Certificate สำหรับ Windows Server 2003

---

**Thai Version: 1.0**

## ขั้นตอนสำหรับ WINDOWS SERVER 2003

### 1. การสร้าง CSR (Certificate Signed Request)

1.1 ใน Internet Information Service (IIS) ให้ดูที่โฟลเดอร์ **Web Sites** และคลิกขวาที่เว็บไซต์ที่ต้องการ (ในตัวอย่างคือ Default Web Site) จากนั้นเลือก **"Properties"**

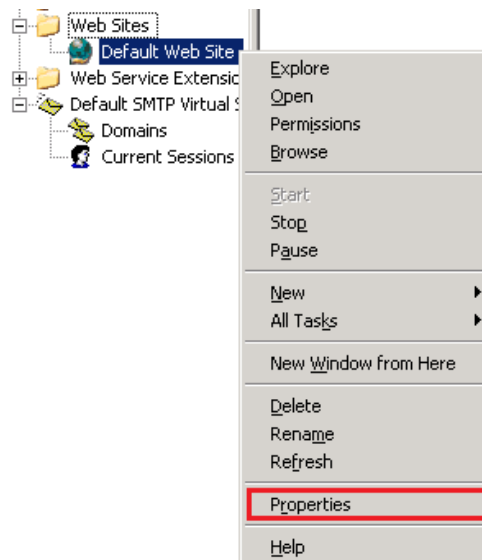

1.2 เลือกแท็บ **"Directory Security"**

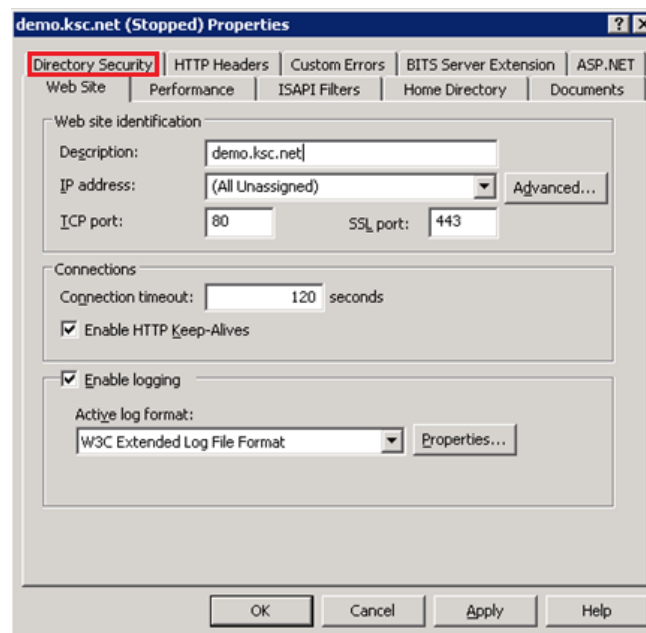

1.3 ในส่วนของ **Secure Communications** ให้คลิกที่ **"Server Certificate"**

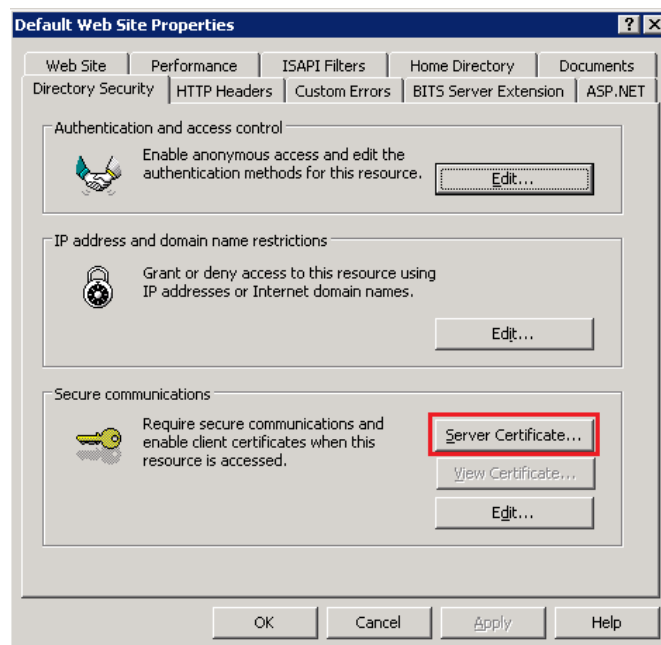

1.4 ระบบจะเปิดหน้าต่าง **Web Server Certificate Wizard** ขึ้นมา คลิก **"Next"** เพื่อดำเนินการต่อ

- 1.5 สำหรับการสร้าง Certificate Signed Request จะต้องเลือกที่หัวข้อ **“Create a new certificate”** และคลิก **“Next”** เพื่อดำเนินการต่อ

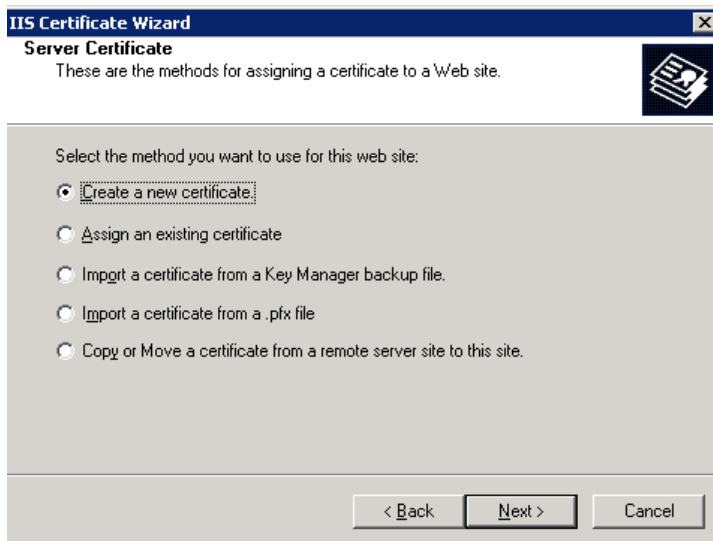

- 1.6 เลือกที่หัวข้อ **“Prepare the request now, but send it later”** จากนั้นคลิก **“Next”** เพื่อดำเนินการต่อ

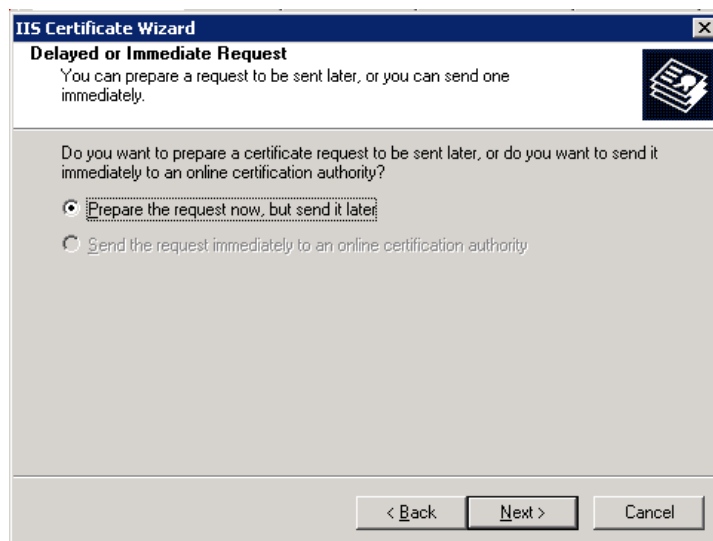

- 1.7 ระบุชื่อของ Certificate (ที่จะใช้อ้างอิงในระบบ Certificate ของ Windows) ในช่อง **Name** และระบุขนาดของการเข้ารหัส (Encryption Bit length) ในช่อง **Bit length** ซึ่ง 2048 Bit เป็นการเข้ารหัสมาตรฐานในปัจจุบัน (**ไม่ต้องเลือก** Select cryptographic service provider (CSP) for this certificate) จากนั้นคลิก **"Next"** เพื่อดำเนินการต่อ

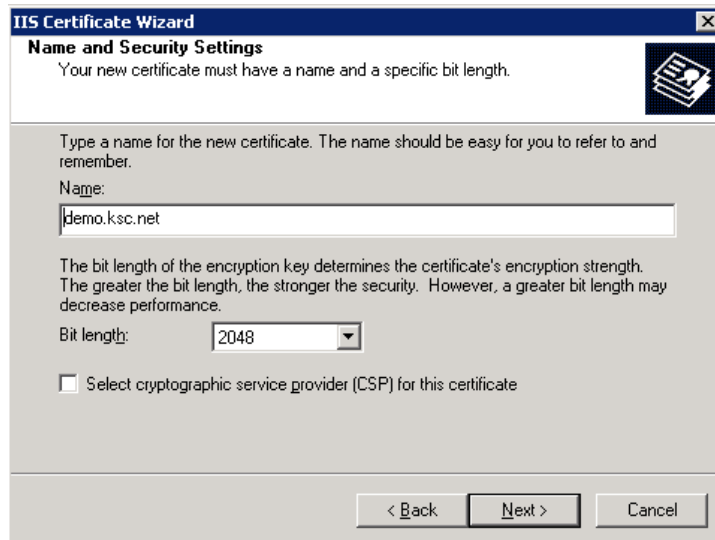

- 1.8 ทำการระบุชื่อองค์กรและหน่วยงานที่จะใช้ลงทะเบียน Certificate ในช่อง **Organization** และ **Organizational unit** จากนั้นคลิก **"Next"** เพื่อดำเนินการต่อ

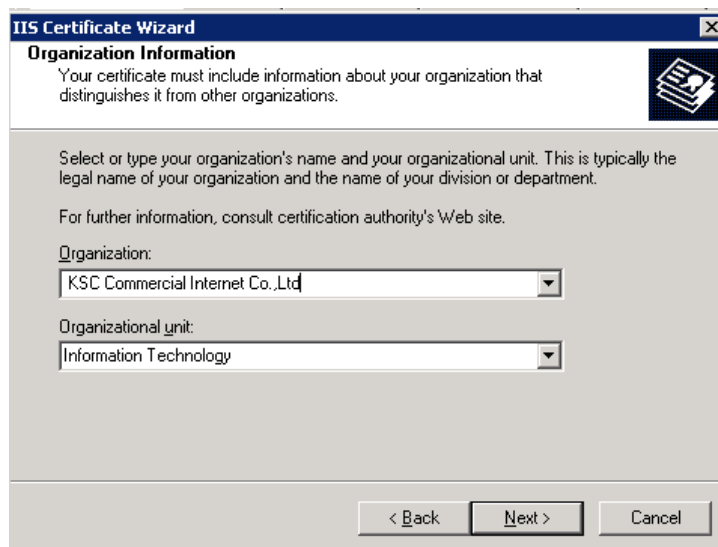

- 1.9 ทำการระบุชื่อเฉพาะที่จะใช้ลงทะเบียน Certificate ในช่อง **Common Name** จากนั้นคลิก **"Next"** เพื่อดำเนินการต่อ

**หมายเหตุ:** ชื่อเฉพาะ (Common Name) คือ ชื่อที่จะได้รับการรับรองจากทาง CA (Certificate Authority) ว่าเป็นชื่อที่ได้รับการลงทะเบียนไว้กับ Certificate ที่ได้ติดตั้งไว้บนเซิร์ฟเวอร์ โดยปกติจะมีการติดตั้งแบบ 1-ต่อ-1 เท่านั้น ยกเว้น Certificate ประเภท Wildcard และ SAN (Subject Alternative Name) ซึ่งจะต้องระวังความผิดพลาดมากเป็นพิเศษ

- 1.10 ทำการระบุชื่อที่ตั้งขององค์กร (**Country/Region, State/Province และ City/Locality**) ที่จะใช้ลงทะเบียน Certificate, จากนั้นคลิก **"Next"** เพื่อดำเนินการต่อ

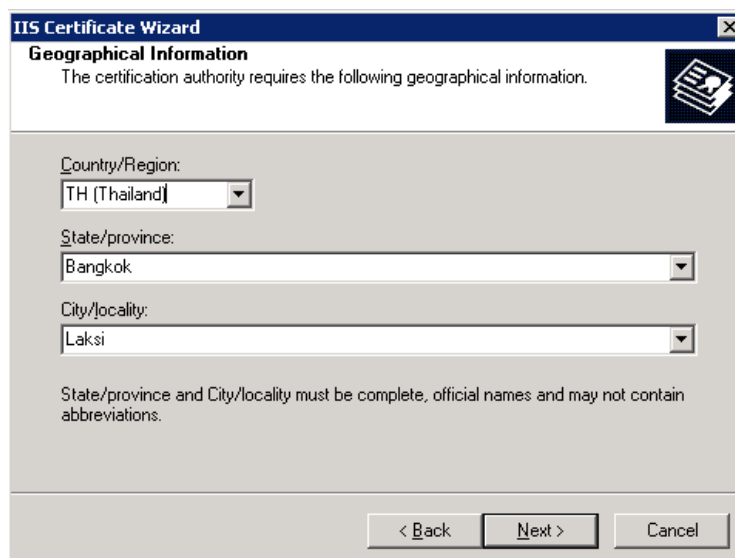

1.11 ทำการระบุตำแหน่งที่จะใช้ในการเก็บ CSR ไฟล์ จากนั้นคลิก **"Next"** เพื่อดำเนินการต่อ

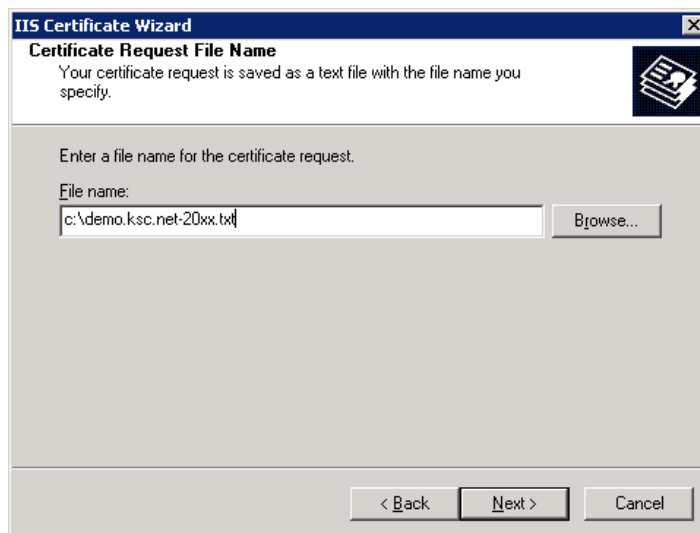

1.12 ตรวจสอบความถูกต้องของข้อมูล จากนั้นคลิก **"Next"** เพื่อดำเนินการต่อ และคลิก **"Finish"** เพื่อเปิด Web Server Certificate Wizard ก็เป็นอันเสร็จสิ้นขั้นตอนการสร้าง CSR

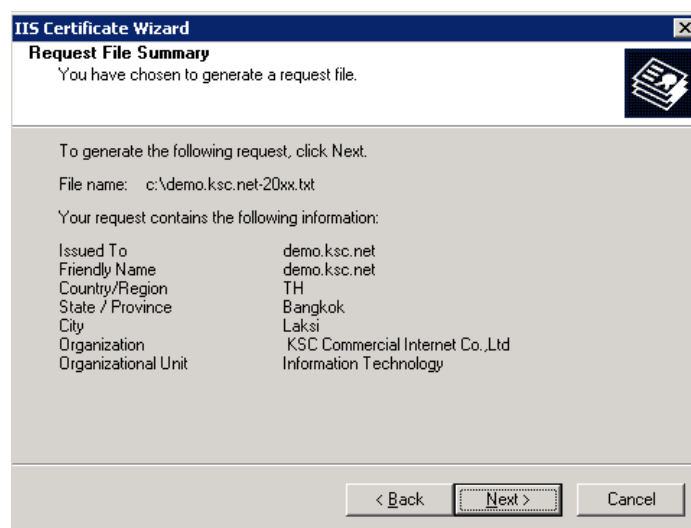

ตัวอย่างของ CSR

```
-----BEGIN NEW CERTIFICATE REQUEST----- << จะเริ่มด้วย Begin CSR
MIIEcZCCA1sCAQAwwZIXCzAJBgNVBAYTAIRIMRAwDgYDVQQIEwdCYW5na29rMQ4w
DAYDVQQHEwVMYWtzaTEpMCcGA1UEChMgIETQyBDb21tZXJjaWFsIEludGVybmV0
IENvLixMdGQxHzAdBgNVBAcTFkluZm9ybWF0aW9uIFRIY2hub2xvZ3kxFTATBgNV
BAMTDGRlW8ua3NjLm5ldDCCASiWdQYJKoZIhvcNAQEBBQADggEPADCCAQoCggEB
AJ6tTjpi6REXNbKh0RD2IcJfbPfrLONSU3psqVP2XK3/+DS3Rw46ljene4tQA0FO
LWuYlo08zkay/qN1JFGOSHY5H16LmAdcU0YUVwVgVQj3kcXjJEunb4qvR0Gu1FSm
0vT1XSjMgslc5y81HrxsnwYSR145UyqV2stvEV3uaAQHzDytkl+S+TQg53pc1KY0
imUtuN7duUhlZ/b5jyIOMuIEUHQ3FIBIS9ghlzWZHM40RNhH6eE6d0HJANaWFO0
tFxbAbwhLR83gN854xVdHlHSaZp//0E5X3C9mNTMHkc/wYhZLVkdy1CPrbXpxxAb
e+hiuRPuOggI69t+sT6gmC8CAwEAAaCCAZkwGgYKKwYBBAGCNw0CAzEMFgo1LjIu
Mzc5MC4yMHsGCisGAQQBgjcCAQ4xbTBrMA4GA1UdDwEB/wQEAwIE8DBEBgkqhkiG
9w0BCQ8ENzA1MA4GCCqGSIb3DQMCAGIAgDAOBggqhkiG9w0DBAICAIawBwYFKw4D
AgcwCgYIKoZIhvcNAwcwEwYDVR0IBAwcGgYIKwYBBQUHAwEwgf0GCisGAQQBgjcN
AgIxge4wgesCAQEeWgBNAGkAYwByAG8AcwBvAGYAdAAgAFIAUwBBACAAUwBDAGGA
YQBuAG4AZQBsACAAQwByAHkAcAB0AG8AZwByAGEAcABoAGkAYwAgAFAAcgBvAHYA
aQBkAGUAcGObiQAAAAAAAAAAAAAAAAAAAAAAAAAAAAAAAAAAAAAAAAAAAAAAAAAA
AAAAAAAAAAAAAAAAAAAAAAAAAAAAAAAAAAAAAAAAAAAAAAAAAAAAAAAAAAAAAAAAAA
AAAAAAAAAAAAAAAAAAAAAAAAAAAAAAAAAAAAAAAAAAAAAAAAAAAAAAAAAAAAAAAAAA
AAAAMA0GCSqGSIb3DQEBBQUAA4IBAQB+gA5C/sHtdqov9mD3qmY4x6Nu+44e9z1/
PnYoBt9KTzI/FyY1CRIEb/Cs7zjTJ0bUDLCDQCTOXL0BuMg3BLnjtnRTjTEu18Tx
/p9DE5ho5mNBijjg6r6dFtPVwUxBAJ0588nBSWB6gDDVmj8G+x9eo5cn2UiEKgjM
Ehgl8bWAwSyQZLsouPnLcJVbipdZb/t1NIUOxfNFfsgEpK1AiWixTY3i5A4korVN
n0/AeJuB8JG7sAgnr9cN53t26YsUjHKw1oYxUIM+oiGF6FHUiW98rTW4VEp40HrY
EQkMO5vObF9IqlBsCtcrSq8mTlpT6xxbcQR5mNvNyBCPXgjSrMxS
-----END NEW CERTIFICATE REQUEST----- << จะปิดด้วย END CSR
```

## 2. การติดตั้งไฟล์ Certificate

2.1 ใน Internet Information Service (IIS) ให้ดูที่โฟลเดอร์ **Web Sites** และคลิกขวาที่เว็บไซต์ที่ต้องการ (ในตัวอย่างคือ Default Web Site) จากนั้นเลือก **"Properties"**

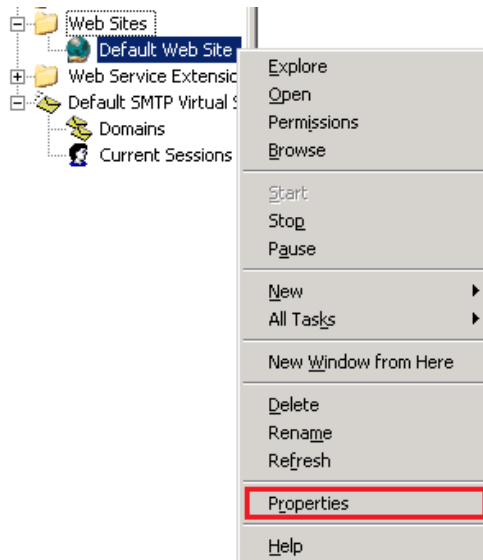

2.2 เลือกแท็บ **"Directory Security"**

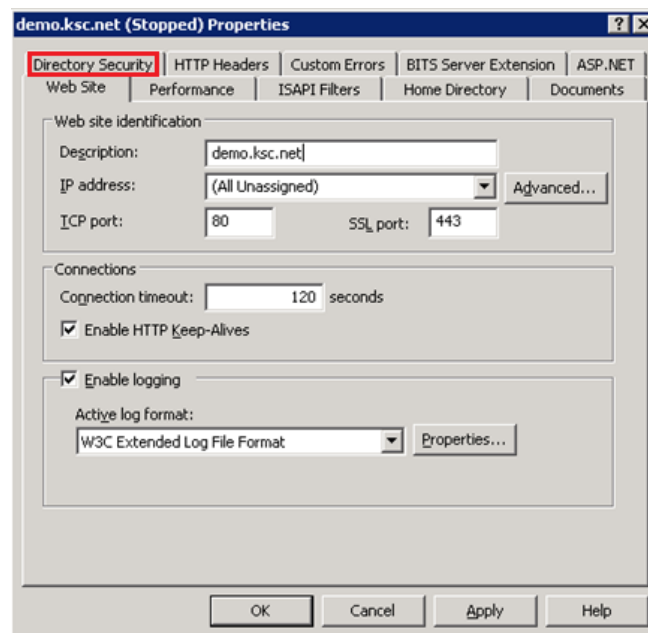

2.3 ในส่วนของ **Secure Communications** ให้คลิกที่ **“Server Certificate”**

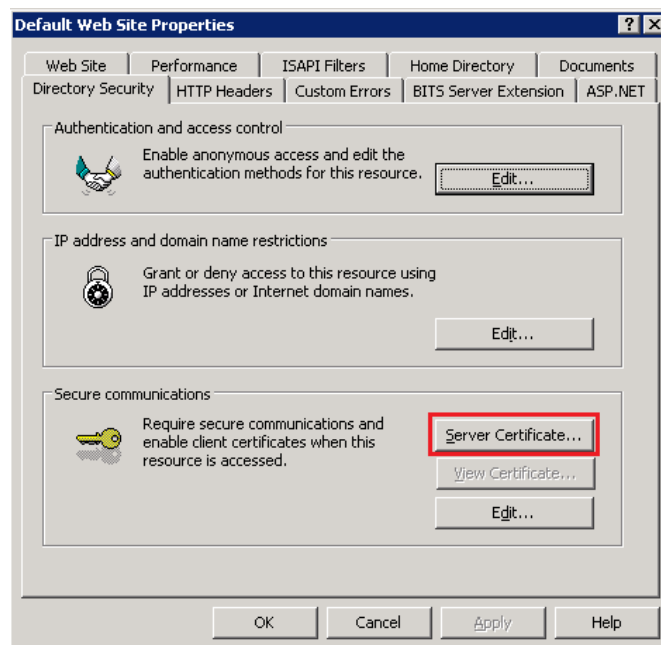

2.4 ระบบจะเปิดหน้าต่าง **Web Server Certificate Wizard** ขึ้นมา คลิก **“Next”** เพื่อดำเนินการต่อ

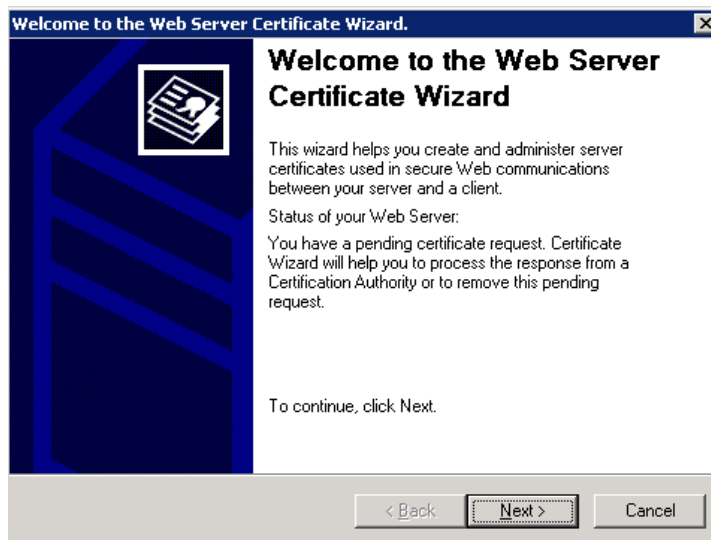

- 2.5 เลือกที่หัวข้อ **“Process the pending request and install the certificate”** เพื่อทำการติดตั้งไฟล์ Certificate (หรือเลือก **Delete the pending request** ในกรณีที่จะยกเลิก CSR ที่ใช้อยู่ปัจจุบัน) จากนั้นคลิก **“Next”** เพื่อดำเนินการต่อ

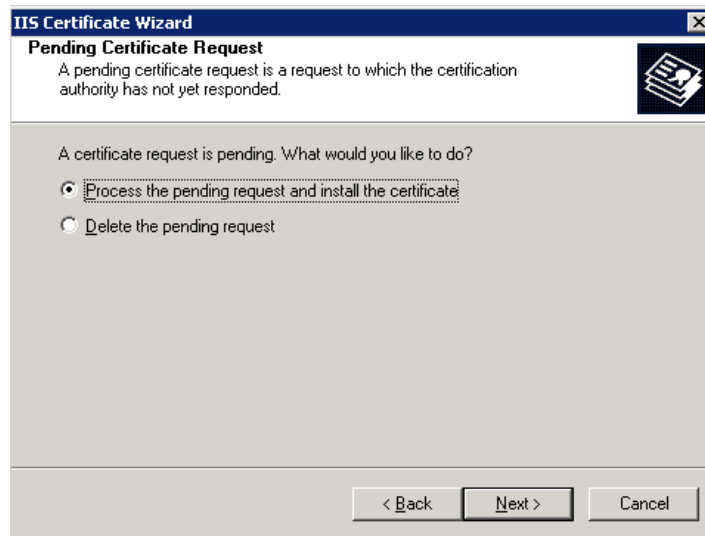

- 2.6 ระบุชื่อและตำแหน่งของไฟล์ Certificate ในช่อง **Path and file name** จากนั้นคลิก **“Next”** เพื่อดำเนินการต่อ

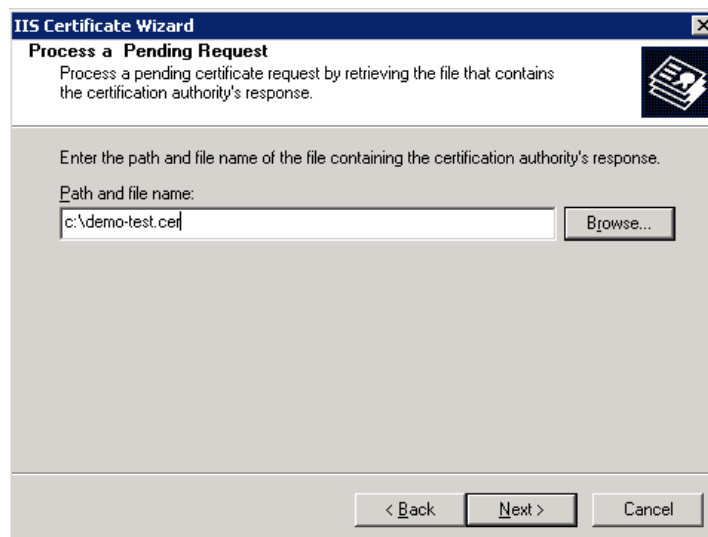

- 2.7 ถ้าไฟล์ Certificate นั้นถูกต้อง ระบบจะให้ระบุ SSL Port (พื้นฐานจะอยู่ที่ Port 443) จากนั้นคลิก **"Next"** เพื่อดำเนินการต่อ

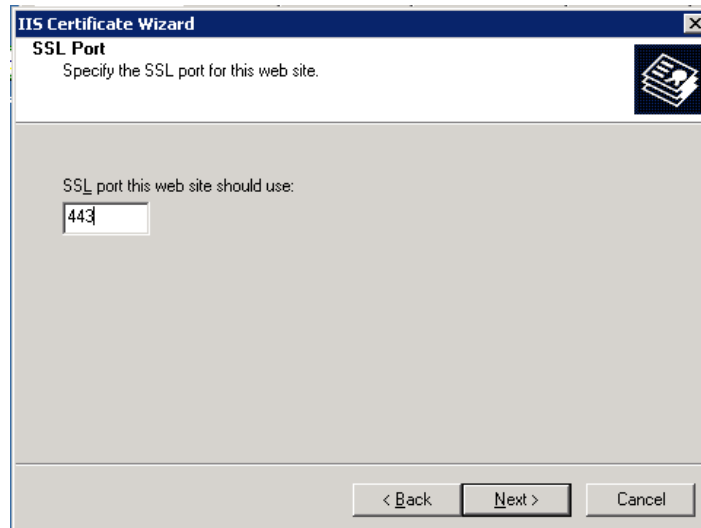

- 2.8 ตรวจสอบความถูกต้องของข้อมูล จากนั้นคลิก **"Next"** เพื่อดำเนินการต่อ และคลิก **"Finish"** เพื่อปิด Web Server Certificate Wizard ก็เป็นอันเสร็จสิ้นขั้นตอนการสร้าง CSR

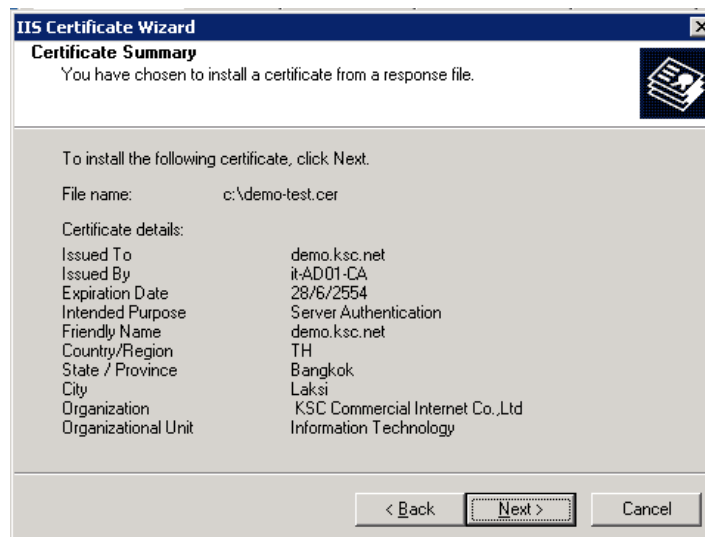

**หมายเหตุ:** ใน Certificate บางตัว ท่านจำเป็นต้องติดตั้ง Intermediate Certificates ซึ่งขอให้อ่านข้อมูลจากทาง CA ให้เรียบร้อย ไม่เช่นนั้นแล้ว Certificate อาจจะไม่สามารถทำงานได้อย่างถูกต้อง